PWDU3000

Polea 3000Kg Fija Diametro 200mm para cable de ø16mm

Características Esenciales

- 3 Años de Garantía, Servicio y Atención al Cliente en Chile

Especificaciones Técnicas

Capacidad de Carga	6600 lb / 3000 kg	**Factor de Diseño**	5:1
Rango de cable admisible	5/8 in / 16 mm	**Normas**	Meets or exceeds All ASME B30.26 - 2020 requirements
Diámetro de la Polea	Ø7.87 in / Ø200 mm	**Garantía**	3 Year

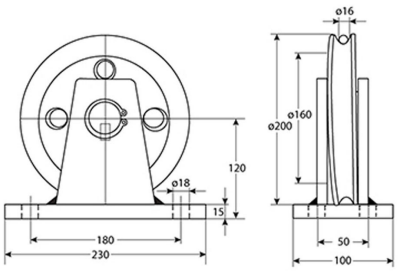

Dimensions in mm / Dimensiones en mm

Imágenes Referenciales

Peso & Dimensiones

Peso Total	21 lbs / 10 Kg

Detalles del Empaque

Paquete 1 Peso Neto	21 lbs / 10 Kg
Paquete 1 Ancho	9.5 in / 24.13 cm
Paquete 1 Peso Bruto	21 lbs / 10 Kg
Paquete 1 Altura	5 in / 12.7 cm
Paquete 1 Profundidad	5 in / 12.7 cm

Referential Images / Imágenes Referenciales
Specifications may change without notice / las especificaciones pueden cambiar sin previo aviso